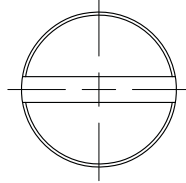
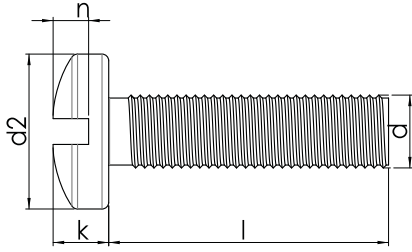

DIN 84 EN ISO 1207**DÜZ YARIKLI SİLİNDİR BAŞLI VİDALAR (SB)****SLOTTED PAN HEAD SCREWS****ZYLINDERSCHRAUBE MIT SCHLITZ****Technical Informations / Teknik Bilgiler**

Thread size / Anma çapı (d)		M2	M2.5	M3	M4	M5	M6	M8	M10	
Head height / Kafa yüksekliği	k	1,30	1,60	2,00	2,60	3,30	3,90	5,00	6,00	
Head dia / Kafa çapı	d ₂	3,80	4,50	5,50	7,00	8,50	10,00	13,00	16,00	
Socket width / Yarık genişliği	n	0,50	0,60	0,80	1,00	1,20	1,60	2,00	2,50	
Socket depth / Yarık derinliği	t	min.	0,60	0,70	0,90	1,20	1,50	1,80	2,10	2,40
	t	max.	0,80	0,90	1,15	1,50	1,80	2,20	2,60	3,00

Thread size / Anma çapı (d)		M2	M2.5	M3	M4	M5	M6	M8	M10	
Length / Boy (l)	min .									
	max.									
		Weight / Ağırlık gr/p								
5	4,75	5,25	0,20	0,33	0,56	1,09				
6	5,75	6,25	0,22	0,36	0,60	1,17	2,06			
8	7,70	8,30	0,25	0,42	0,69	1,33	2,20	3,56		
10	9,70	10,30	0,29	0,48	0,78	1,47	2,55	3,92	7,85	
12	11,65	12,35	0,33	0,54	0,87	1,63	2,80	4,27	8,49	14,60
16	14,65	15,35	0,40	0,66	1,04	1,95	3,30	4,98	9,77	16,60
20	19,60	20,40	0,48	0,78	1,22	2,25	3,78	5,69	11,00	18,60
25	24,60	25,40		1,44	2,64	4,40	6,56	12,60	21,10	
30	29,60	30,40		1,66	3,02	5,02	7,45	14,20	23,60	
35	34,50	35,50		1,88	3,41	5,62	8,25	15,80	26,10	
40	39,50	40,50		2,10	3,80	6,25	9,20	17,40	28,60	
45	44,50	45,50			4,17	6,88	10,00	18,90	31,10	
50	50,50	50,50			4,57	7,50	10,90	20,60	33,60	
55	54,00	56,00						22,10	36,10	
60	59,00	61,00								38,60

Values are given in millimeters. / Değerler milimetre olarak verilmiştir.