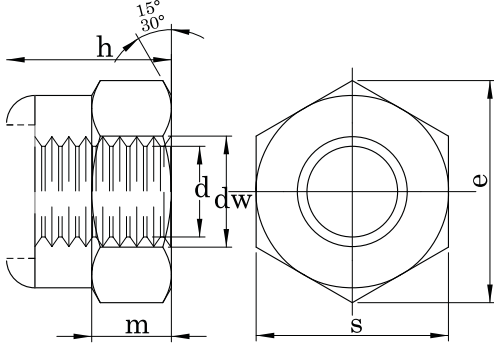
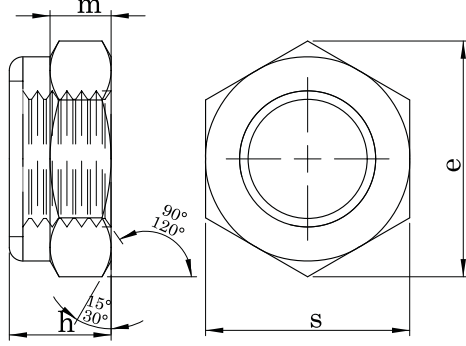

**DIN 982 ISO 7040****FİBERLİ ALTİKÖŞE YÜKSEK SOMUN****PREVALING TORQUE TYPE HEXAGON NUTS WITH NONMETALLIC INSERT****SECHSKANTMUTTER MIT NICHTMETALLISCHEM KLEMMTEIL, HOCH****Technical Informations / Teknik Bilgiler**

		(d)	M6	M8	M10	M12
Thread size / Anma çapı (d)		(d x p)		M8 X 1,00	M10 X 1,00 M10 X 1,25	M12 X 1,50 M12 X 1,25
Pitch / Diş adımı	p		1,00	1,25	1,50	1,75
	d <sub>a</sub>	max.	6,75	8,75	10,00	13,00
		min.	6,00	8,00	10,80	12,00
Diagonal / Köşegen	d <sub>w</sub>	min.	8,90	11,60	15,60	17,40
		e	min.	11,05	14,38	18,90
	h	nom.=max.	8,00	9,50	11,50	14,00
Height / Yükseklik	m	min.	7,70	9,14	11,14	13,64
		m'	min.	4,90	6,44	8,04
	nom.=max.	3,92	5,15	6,43	8,30	
Head width / Anahtar ağız s	min.	10,00	13,00	17,00	19,00	
	min.	9,78	12,73	16,73	18,67	
Weight / Ağırlık	gr/p		3,10	6,00	11,70	16,60

Values are given in millimeters. / Değerler milimetre olarak verilmiştir.

**DIN 985 ISO 10511****ALTİKÖŞE FİBERLİ SOMUN****HEXAGON NYLON INSERT NUT****SECHSKANTMUTTERN MIT NICHTMETALLISCHEM KLEMMTEIL****Technical Informations / Teknik Bilgiler**

Thread size / Anma çapı (d)		M3	M4	M5	M6	M7	M8	M10	M12	M14
Pitch / Diş adımı	P <sub>1</sub>	0,50	0,70	0,80	1,00	1,00	1,25	1,50	1,75	2,00
	P <sub>2</sub>						1,00	1,25	1,50	1,50
	P <sub>3</sub>							1,00	1,25	
Head width / Anahtar ağızı s	min,	5,32	6,78	7,78	9,78	10,73	12,73	16,73	18,67	21,67
	max,	5,50	7,00	8,00	10,00	11,00	13,00	17,00	19,00	22,00
Diagonal / Köşegen	e	6,01	7,66	8,79	11,05	12,12	14,38	18,90	21,10	24,49
Height / Yükseklik	h min,	3,70	4,70	4,70	5,70	7,14	7,64	9,64	11,57	13,30
	max,	4,00	5,00	5,00	6,00	7,50	8,00	10,00	12,00	14,00
Weight / Ağırlık	gr/p	0,50	1,00	1,40	2,40	3,00	5,10	10,60	17,20	26,00

Thread size / Anma çapı (d)		M16	M18	M20	M22	M24	M27	M30	M33	M36
Pitch / Diş adımı	P <sub>1</sub>	2,00	2,50	2,50	2,50	3,00	3,00	3,50	3,50	4,00
	P <sub>2</sub>	1,50	2,00	2,00	2,00	2,00	2,00	2,00	2,00	2,00
	P <sub>3</sub>		1,50	1,50	1,50					
Head width / Anahtar ağızı s	min,	23,67	26,16	29,16	31,00	35,00	40,00	45,00	49,00	53,80
	max,	24,00	27,00	30,00	32,00	36,00	41,00	46,00	50,00	55,00
Diagonal / Köşegen	e	26,75	29,56	32,95	35,03	39,55	45,20	55,85	55,37	60,79
Height / Yükseklik	h min,	15,30	17,66	18,70	20,70	22,70	25,70	28,70	31,40	34,40
	max,	16,00	18,50	20,00	22,00	24,00	27,00	30,00	33,00	36,00
Weight / Ağırlık	gr/p	34,00	45,00	65,00	75,00	100,00	162,00	212,00	317,00	415,00

Values are given in millimeters. / Değerler milimetre olarak verilmiştir.

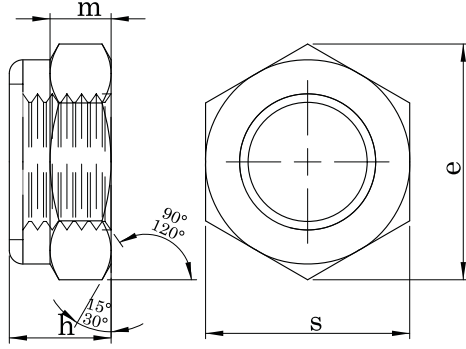
**DIN 985 ISO 10511****ALTİKÖŞE FİBERLİ SOMUN****HEXAGON NYLON INSERT NUT****SECHSKANTMUTTERN MIT NICHTMETALLISCHEM KLEMMTEIL****Technical Informations / Teknik Bilgiler**

Thread size / Anma çapı (d)		M39	M42	M45	M48
Pitch / Diş adımı	P <sub>1</sub>	4,00	4,50	4,50	5,00
	P <sub>2</sub>	3,00	3,00	3,00	3,00
	P <sub>3</sub>				
Head width / Anahtar ağızı s	min,	58,80	63,80	68,10	73,10
	max,	60,00	65,00	70,00	75,00
Diagonal / Köşegen	e	66,44	72,09	76,95	82,60
Height / Yükseklik	h min,	37,40	40,40	43,40	46,40
	h max,	39,00	42,00	45,00	48,00
Weight / Ağırlık	gr/p	499,00	628,00	771,00	998,00

Thread size / Anma çapı (d)		1/4	5/16	3/8	7/16	1/2	9/16	5/8	3/4	7/8	1"12
Pitch / Diş adımı	p	28,00	24,00	24,00	20,00	20,00	18,00	18,00	16,00	14,00	14,00
Head width / Anahtar ağızı	s	11,00	13,00	14,00	17,00	19,00	22,00	24,00	28,00	33,00	37,00
Diagonal / Köşegen	e	12,39	14,14	15,95	19,50	21,33	24,94	26,69	31,49	37,50	41,91
Height / Yükseklik	h	8,33	9,11	11,91	13,30	15,46	16,66	19,43	22,60	25,37	28,54
Weight / Ağırlık	gr/p	3,60	5,00	7,53	8,92	19,00	28,22	37,50	51,56	83,66	113,00

Values are given in millimeters. / Değerler milimetre olarak verilmiştir.